

Elaborato
4
Scala
1:10000

Carta della Trasformabilità

LEGENDA N.T.A.

	Limite Amministrativo del Comune	Art. 20
	Ambiti Territoriali Omogenei - A.T.O.	Art. 13
AZIONI STRATEGICHE		
	residenza e servizi per la residenza - grandi complessi	Art. 13
	residenza e servizi per la residenza - media densità	Art. 13
	residenza e servizi per la residenza - città giardino	Art. 13
	residenza e servizi per la residenza - tessuti incompleti	Art. 13
	attività economiche non integrabili con la residenza	Art. 13
	Edificazione diffusa	Art. 13
	Area idonee per interventi diretti a miglioramento della qualità urbana e territoriale	Art. 13
	Area idonee per interventi diretti a riqualificazione o riconversione	Art. 13
	Linee preferenziali di sviluppo insediativo residenziale delle aree urbane	Art. 13
	Linee preferenziali di sviluppo insediativo residenziale già previste dal P.R.G.	Art. 13
	Limiti fisici all'espansione	Art. 13
	Contesti figurativi delle accezioni architettoniche e delle emergenze naturalistiche	Art. 13
	Servizi ed attrezzature di interesse comune di maggior rilevanza esistenti	Art. 13
	Servizi ed attrezzature di interesse comune di maggior rilevanza di progetto	Art. 13
	Panico di Mogliano	Art. 13
	Opera Incongrua	Art. 13
	Elemento di degrado	Art. 13
	Attività produttive in zona impropria	Art. 13
	Ambiti produttivi confermati/ampliati	Art. 13
	Ambiti di riconversione funzionale delle aree produttive esistenti	Art. 13
	Ambito di localizzazione grandi strutture di vendita	Art. 13
	Ambito di localizzazione medie strutture di vendita	Art. 13
	Infrastruttura principale - nuova connessione - rotonda	Art. 14
	Infrastruttura secondaria - nuova connessione - rotonda	Art. 14
	Stazione S.F.M.R.	Art. 14
	Infrastruttura principale - nuova connessione	Art. 14
	Infrastruttura secondaria - nuova connessione	Art. 14
	Mobilità lenta - Percorso Ciclo-Pedonale	Art. 14
	Ferrovia	Art. 14
	Viabilità di maggior rilevanza	Art. 14
VALORI E TUTELE CULTURALI		
	Centri visuali	Art. 8
	Ville Individuali nella pubblicazione dell'Istituto Regionale per le Ville Venete	Art. 5
	Centri Storici	Art. 10
	Ambiti per l'istituzione di Parchi e riserve naturali di interesse comunale	Art. 13
	Edifici con valore storico testimoniale	Art. 10
	Edifici rurali di valore ambientale	Art. 10
	Contesti figurativi dei complessi monumentali	Art. 8
	Pertinenze scoperte da tutelare	Art. 10
	Area di connessione naturalistica (Buffer zone)	Art. 9
	Corridoi ecologici principali	Art. 9
	Stepping stone	Art. 9
	Area boscate	Art. 9
	Area critiche	Art. 9
	Area di completamento del nucleo	Art. 9
	Filari e fasce tampone	Art. 9
	Varchi infrastrutturali	Art. 9

Legenda di Piano di Assetto del Territorio

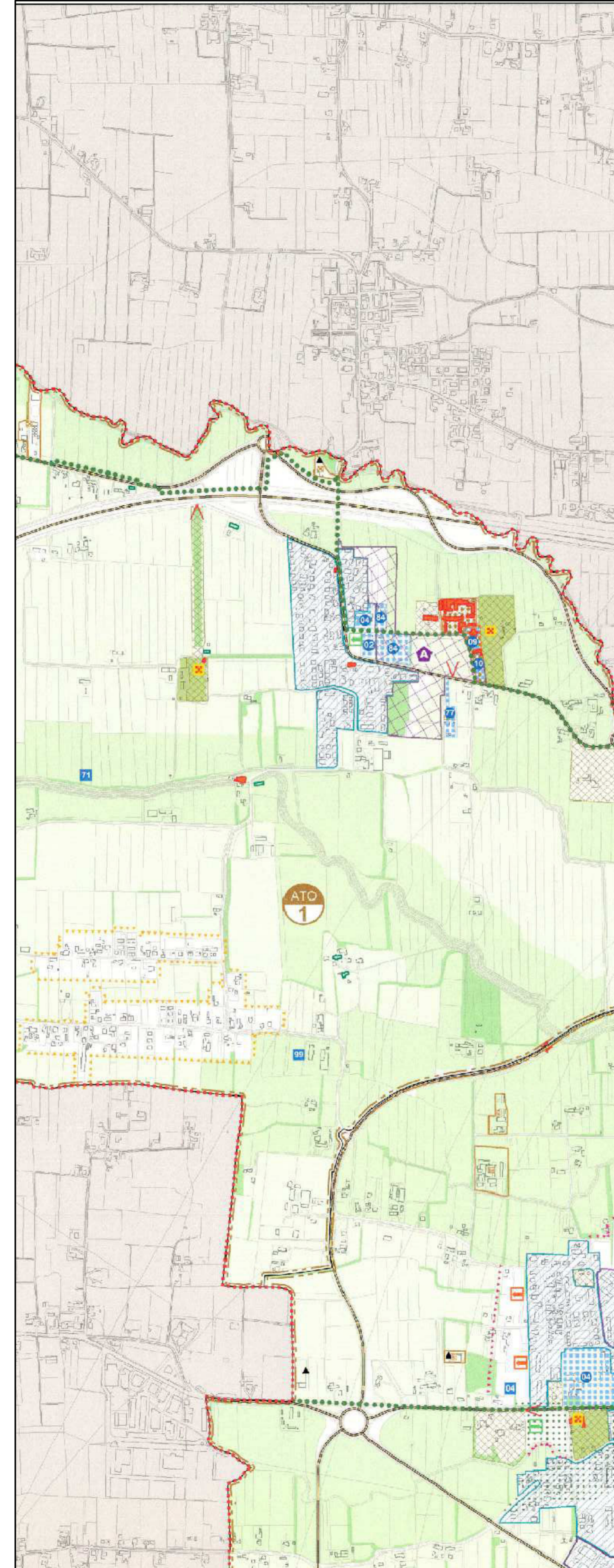

Estratto di Piano di Assetto del Territorio

scala 1:10000

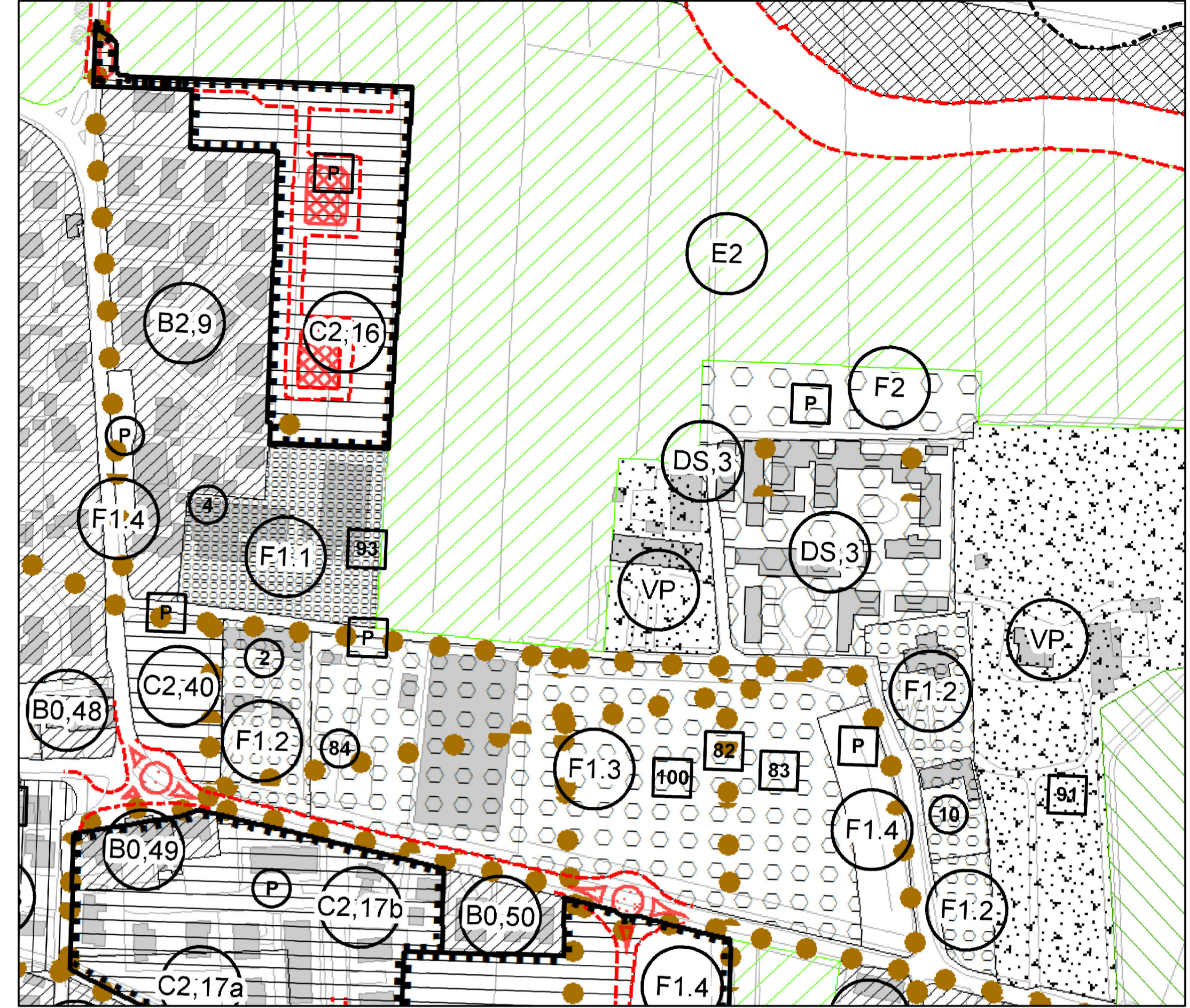

Estratto di Variante al Piano Regolatore Generale

scala 1:2000



COMUNE DI MOGLIANO VENETO - PROVINCIA DI TREVISO

PIANO PARTICOLAREGGIATO DI INIZIATIVA PUBBLICO-PRIVATA (ai sensi dell'art. 19 della L.R. n° 11/2004)

committente: Comune di Mogliano Veneto Cremona Vision S.r.l.		data: 15/05/2014
elaborato: Estratto di Variante al Piano Regolatore Generale, Estratto di Piano di Assetto del Territorio		scala: 1:2000 1:10000
progettisti: Architetto Sergio Marton via De Gasperi, 17 - 31022 Preganziol - Treviso tel. 0422.83367 - fax. 0422.830701 - studiotecnico@studiomarton.it	committenti: Comune di Mogliano Veneto Piazza Caduti, 3/1021 Mogliano Veneto - Treviso	tavola n°: 1.b
Architetto Salva Sist Dirigente II Settore Comune di Mogliano Veneto - Treviso	Cremona Vision S.r.l. Montebello Maggiore - Vicenza	